



Comune di Casalecchio di Reno  
Via dei Mille, 9  
40033 Casalecchio di Reno (BO)



# **RELAZIONE DI INIZIO MANDATO 2019 – 2024 DEL SINDACO MASSIMO BOSSO**

*(articolo 4-bis del decreto legislativo 6 settembre 2011, n. 149)*



Comune di Casalecchio di Reno  
Via dei Mille, 9  
40033 Casalecchio di Reno (BO)



## PREMESSA

### 1. DATI GENERALI

- 1.1 Popolazione residente
- 1.2 Organi politici
- 1.3 Struttura organizzativa
- 1.4 Condizione giuridica dell'Ente
- 1.5 Condizione finanziaria dell'Ente
- 1.6 Situazione di contesto interno/esterno
- 1.7 Parametri obiettivi per l'accertamento della condizione di ente strutturalmente deficitario

### 2. SITUAZIONE ECONOMICO-FINANZIARIA DELL'ENTE

- 2.0 Bilancio di previsione finanziario approvato alla data di insediamento
- 2.1 Politica tributaria locale
  - 2.1.1 IMU
  - 2.1.2 Addizionale IRPEF
  - 2.1.3 Prelievo sui rifiuti
  - 2.1.4 TASI
- 2.2 Sintesi dei dati finanziari dell'ente
  - 2.2.1 Ultimo rendiconto approvato
  - 2.2.2 Bilancio di previsione 2019
- 2.3 Equilibri dei bilanci approvati
  - 2.3.1 Equilibri di parte corrente
  - 2.3.2 Equilibri di parte capitale
- 2.4 Risultato di amministrazione ultimo esercizio chiuso
- 2.5 Fondo di cassa
- 2.6 Utilizzo dell'avanzo di amministrazione nel bilancio di previsione
- 2.7 Gestione dei residui
- 2.8 Analisi dell'anzianità dei residui

### 3. PAREGGIO DI BILANCIO

- 3.1 Posizione dell'Ente
- 3.2 Inadempienza
- 3.3 Rispetto pareggio di bilancio

### 4. SITUAZIONE DELL'INDEBITAMENTO

- 4.1 Indebitamento dell'Ente
- 4.2 Rispetto del limite di indebitamento
- 4.3 Anticipazione di tesoreria
- 4.4 Fondo straordinario di liquidità
- 4.5 Finanza derivata



Comune di Casalecchio di Reno

Via dei Mille, 9

40033 Casalecchio di Reno (BO)



## 5. SITUAZIONE ECONOMICO – PATRIMONIALE DELL'ENTE

- 5.1 Conto del patrimonio in sintesi
- 5.2 Conto economico in sintesi
- 5.3 Riconoscimento debiti fuori bilancio



Comune di Casalecchio di Reno  
Via dei Mille, 9  
40033 Casalecchio di Reno (BO)



## Premessa

La presente relazione è redatta ai sensi dell'art. 4-bis, D.Lgs. 6 settembre 2011, n. 149, recante: "*Meccanismi sanzionatori e premiali relativi a regioni, province e comuni, a norma degli articoli 2, 17, e 26 della legge 5 maggio 2009, n. 42*" per descrivere la situazione economico-finanziaria dell'ente e la misura dell'indebitamento all'inizio del mandato amministrativo che decorre dal 27 maggio 2019 al 26 maggio 2024.

Sulla base delle risultanze della presente relazione, il sindaco, che la sottoscrive, può ricorrere alle procedure di riequilibrio finanziario vigenti, ove ne sussistano i presupposti.

L'esposizione dei dati è coerente con gli schemi già adottati per altri adempimenti di legge in materia per operare con essi un raccordo tecnico e sistematico e inoltre con la finalità di non aggravare ulteriormente il carico di adempimenti dell'ente.

La maggior parte delle tabelle di seguito riportate sono desunte dagli schemi dei certificati al bilancio ex art. 161 del Tuel e dai questionari inviati dall'organo di revisione economico-finanziario alle Sezioni regionali di controllo della Corte dei conti, ai sensi dell'articolo 1, comma 166 e seguenti della legge n. 266/2005. Pertanto, i dati qui riportati trovano corrispondenza nei citati documenti, oltre che nella contabilità dell'ente.



Comune di Casalecchio di Reno  
Via dei Mille, 9  
40033 Casalecchio di Reno (BO)



## **PARTE 1 - DATI GENERALI**

### **1.1 Popolazione residente**

<b>Anno</b>	<b>31.12.2014</b>	<b>31.12.2015</b>	<b>31.12.2016</b>	<b>31.12.2017</b>	<b>31.12.2018</b>
Popolazione	36.252	36.349	36.492	36.532	36.584

### **1.2 Organi politici**

#### **GIUNTA COMUNALE**

##### **SINDACO**

**BOSSO MASSIMO (dal 27.05.2019)**

##### **Deleghe**

Comunicazione, Unione e Città Metropolitana, Governance delle società partecipate, Realizzazione Nodo ferro-stradale e poli funzionali (Futurshow – Meridiana)

##### **ASSESSORI**

**MASSIMO MASETTI – VICE SINDACO (dal 06.06.2019)**

##### **Assessore al Welfare**

##### **Deleghe**

Rapporti con ASC e Unione nelle materie trasferite - Inclusione sociale - Anziani - Azioni e progetti per occupazione e lavoro - Casa - Information Technology (IT)

**ALESSIA LOLLINI – (dal 06.06.2019)**

##### **Assessore alla Legalità - Trasparenza - Attività produttive**

##### **Deleghe**

Legalità, Trasparenza, Accessibilità - Avviso Pubblico - Performance organizzativa nell'Ente - Servizi al cittadino, di sportello e on line - Commercio, attività produttive e mercati.



Comune di Casalecchio di Reno  
Via dei Mille, 9  
40033 Casalecchio di Reno (BO)



**BARBARA NEGRONI – (dal 06.06.2019)**

**Assessore alla Qualità dell'ambiente e del Territorio**

**Deleghe**

Pianificazione del territorio - Verde e qualità ambientale - Edilizia - Raccolta differenziata - Diritti degli animali - Sistema Informativo territoriale

**CONCETTA BEVACQUA – (dal 06.06.2019)**

**Assessore alle Risorse - Infanzia e Scuola - Pari Opportunità**

**Deleghe**

Bilancio, Pianificazione e programmazione - Pari opportunità - Rapporti con Melamangio Spa, con Istituti comprensivi del territorio e con istituzioni scolastiche di secondo grado e università - Servizi educativi e ricreativi extra-scolastici (centri estivi, LinFA) – Asili nido.

**MATTEO RUGGERI – (dal 06.06.2019)**

**Assessore allo Sport, Benessere e Aggregazione sociale**

**Deleghe**

Coordinamento delle politiche sportive e dello sport di cittadinanza – Centri sociali e orti comunali – Associazionismo e volontariato – Promozione di progetti di partecipazione attiva.

**PAOLO NANNI – (dal 06.06.2019)**

**Assessore alla Sicurezza, Mobilità e Lavori pubblici**

**Deleghe**

Sicurezza e Safety - Rapporti con l'Unione in materia di Polizia Locale e Protezione Civile - Mobilità - Reti di trasporto pubblico - Manutenzione della città pubblica e rapporti con Adopera srl - Lavori pubblici e Patrimonio - Servizi cimiteriali.

**SIMONA PINELLI – (dal 06.06.2019)**

**Assessore alle Culture e Nuove generazioni**

**Deleghe**

Cultura e Promozione delle attività in Casa della Conoscenza, Teatro Betti, Centro Giovanile Eco - Coordinamento delle iniziative di promozione culturale territoriale - Giovani - Sviluppo e presidio del marketing territoriale e del turismo.



Comune di Casalecchio di Reno  
Via dei Mille, 9  
40033 Casalecchio di Reno (BO)



## **CONSIGLIO COMUNALE**

**Partito democratico**  
BOSSO MASSIMO

**Sindaco**

### **Gruppi Consiliari di Maggioranza**

<b>NOMINATIVO</b>	<b>IN CARICA DAL</b>	<b>CARICA</b>
ALICE MOROTTI	13/06/2019	CONSIGLIERE
ANDREA GURIOLI	13/06/2019	PRESIDENTE DEL CONSIGLIO
CHIARA CASONI	13/06/2019	CONSIGLIERE
FRANCO CIRAULO	13/06/2019	CONSIGLIERE
GABRIELLA TRITTONI	13/06/2019	CONSIGLIERE
GIULIA MELI	13/06/2019	CONSIGLIERE
GIULIO ALBERTO BONIFAZI	13/06/2019	CONSIGLIERE
ISABELLA GUIDOTTI	13/06/2019	CONSIGLIERE
LORENA PERI	13/06/2019	CONSIGLIERE
MARIA ATTANASIO	13/06/2019	CONSIGLIERE
MARIO DURANTE	13/06/2019	CONSIGLIERE
TAMARA FRASCAROLI	13/06/2019	CONSIGLIERE
IRENE RATTI	13/06/2019	CONSIGLIERE
SAMUELE ABAGNATO	13/06/2019	CONSIGLIERE
FABRIZIO AGOSTINELLI	13/06/2019	CONSIGLIERE

### **Gruppi Consiliari di Minoranza**

<b>NOMINATIVO</b>	<b>IN CARICA DAL</b>	<b>CARICA</b>
ERIKA SETA	13/06/2019	CONSIGLIERE
MIRKO PEDICA	13/06/2019	CONSIGLIERE
ANDREA DORIA	13/06/2019	CONSIGLIERE
GABRIELE DALBONI	13/06/2019	VICE PRESIDENTE DEL CONSIGLIO COMUNALE
UMBERTO LA MORGIA	13/06/2019	CONSIGLIERE
BRUNO CEVENINI	13/06/2019	CONSIGLIERE
ANDREA TONELLI	13/06/2019	CONSIGLIERE
PIETRO CAPELLINI	13/06/2019	CONSIGLIERE
BAGLIERI GIOVANNI	04/07/2019	CONSIGLIERE



Comune di Casalecchio di Reno  
Via dei Mille, 9  
40033 Casalecchio di Reno (BO)



### 1.3 Struttura organizzativa

Il Sindaco con provvedimento protocollo generale n. 17203 del 28/05/2019 ha prorogato gli incarichi dirigenziali e di alta specializzazione fino al 31/12/2019. I dirigenti, fino alla determinazione del nuovo assetto delle posizioni organizzative, hanno provveduto a prorogare al 31/12/2019 gli incarichi di posizione organizzativa di cui all'art. 8 del CCNL del 31/03/1999, già conferiti e ancora in atto.

Con delibera di Giunta Comunale nr. 90 del 30 luglio 2019, avente ad oggetto "Modello Macro-Organizzativo del comune. Aggiornamento 2019-2024" si è deliberato il nuovo modello macro-organizzativo che verrà applicato dal 01/01/2020, con la graduale realizzazione dello stesso, in concomitanza con i tempi necessari per la conclusione dell'iter relativo all'affidamento dei nuovi incarichi dirigenziali e di posizione organizzativa. L'atto quando è divenuto esecutivo sarà oggetto di pubblicazione come previsto dalla normativa vigente.

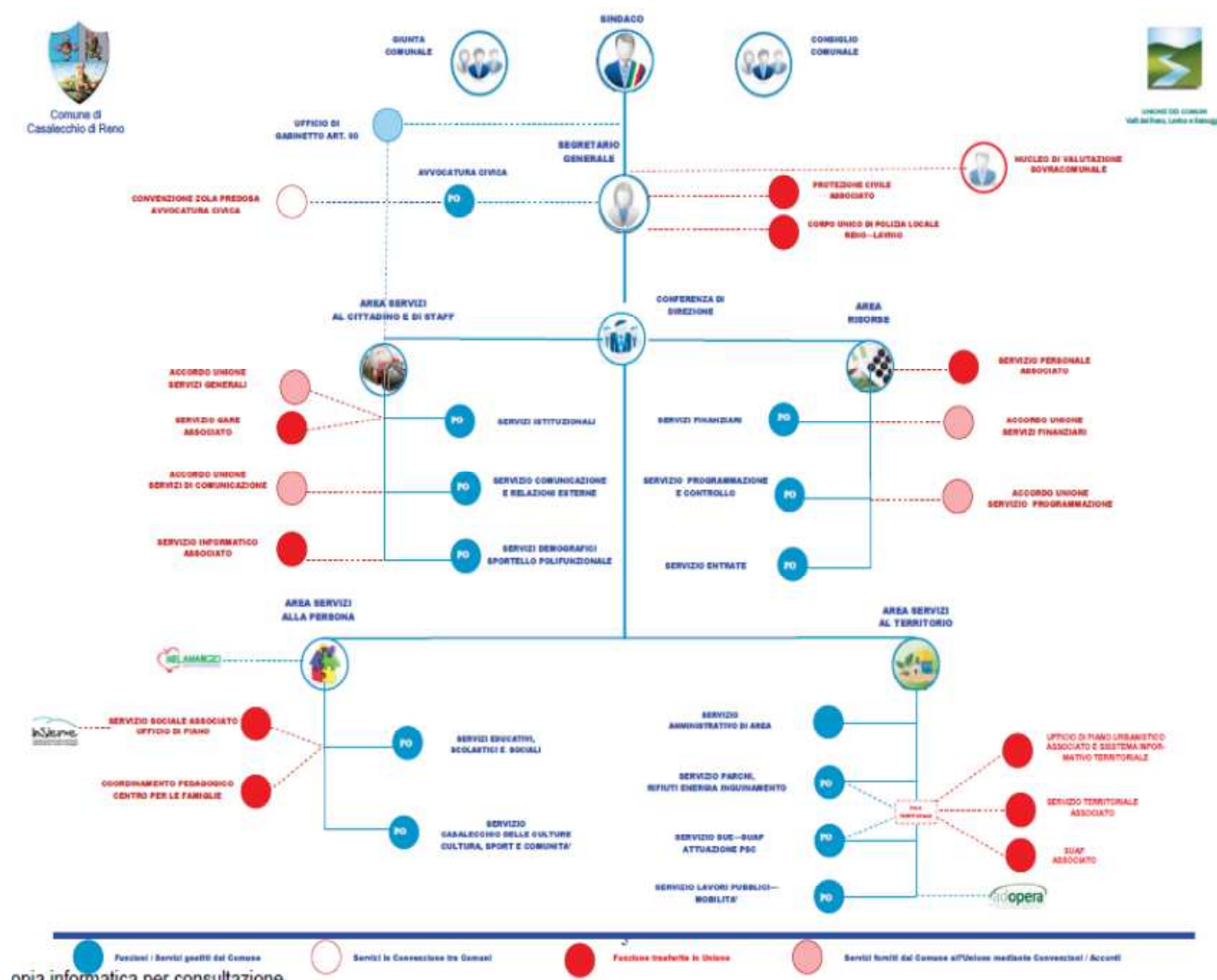





Comune di Casalecchio di Reno  
Via dei Mille, 9  
40033 Casalecchio di Reno (BO)



Personale in servizio al 30 giugno 2019 per un totale di nr 184 unità così suddiviso:

Segretario Generale n.ro 1

Dirigenti n.ro 3 di cui n.ro 1 a tempo determinato art. 110 Tuel 267/2000

Contratto alta specializzazione art. 110 nr. 1

Categoria D nr. 35 di cui nr. 11 ex D3 – nr. 24 ex D1

Categoria C nr. 91

Categoria B nr. 52 di cui nr. 15 B3 – nr. 37 B1

Categoria A nr. 1

#### **1.4 Condizione giuridica dell'Ente:**

Durante il mandato l'Ente non è stato commissariato ai sensi dell'art. 141 e 143 del TUEL

#### **1.5. Condizione finanziaria dell'Ente:**

Durante il mandato l'Ente

- non ha dichiarato il dissesto finanziario ai sensi art. 244 del TUEL
- non ha dichiarato il predissesto finanziario ai sensi art. 243 – bis del TUEL
- non ha fatto ricorso al fondo di rotazione di cui all'art. 243 –ter, 243 – quinquies del TUEL e/o al contributo di cui all'art 3 bis DL 174/2012, convertito nella L. 213/2012

#### **1.6 Situazione di contesto interno/esterno:**

La Macro organizzazione attuale è quella approvata dal precedente mandato. Il Sindaco con provvedimento protocollo generale n. 17203 del 28/05/2019 ha prorogato gli incarichi dirigenziali e di alta specializzazione fino al 31/12/2019 in attesa della ridefinizione della struttura organizzativa.

#### **1.7. Parametri obiettivi per l'accertamento della condizione di ente strutturalmente deficitario ai sensi dell'art. 242 del TUEL:**

L'Ente non presenta parametri obiettivi di deficitarietà non rispettati né all'inizio né alla fine del mandato precedente.



Comune di Casalecchio di Reno  
Via dei Mille, 9  
40033 Casalecchio di Reno (BO)



## **PARTE 2 - SITUAZIONE ECONOMICO-FINANZIARIA DELL'ENTE**

### **2. Bilancio di previsione finanziario approvato alla data di insediamento**

Alla data di insediamento il bilancio di previsione finanziario 2019-2021 è stato regolarmente approvato con deliberazione di Consiglio Comunale nr. 106 del 20/12/2018.

#### **2.1 Politica tributaria locale**

**2.1.1 IMU:** indicare le tre principali aliquote alla data di insediamento:

<b>Aliquote IMU</b>	<b>2019</b>
Aliquota ordinaria	1,06%
Abitazione principale solo per case di lusso	0,6%
Canoni concordati	0,86%
Principali casistiche agevolate con autocertificazione	0,76% 0,86% 0,96%

**2.1.2 Addizionale Irpef:** aliquota massima applicata, fascia di esenzione ed eventuale differenziazione:

<b>Aliquote addizionale Irpef</b>	<b>2019</b>
Aliquota unica	0,7%
Fascia esenzione	12.000,00
Differenziazione aliquote	NO

**2.1.3 Prelievi sui rifiuti:** indicare il tasso di copertura e il costo pro-capite

<b>Prelievi sui Rifiuti</b>	<b>2019</b>
Tipologia di prelievo	TARI
Tasso di Copertura	100
Costo del servizio pro-capite	143,09



Comune di Casalecchio di Reno  
Via dei Mille, 9  
40033 Casalecchio di Reno (BO)



## 2.1.4 TASI: indicare le aliquote alla data di insediamento:

Aliquote TASI	2019
Immobili-merce	2,5 per mille
Fabbricati rurali strumentali	1,0 per mille

## 2.2 Sintesi dei dati finanziari dell'ente:

### 2.2.1 Ultimo rendiconto approvato

ENTRATE (IN EURO)	Ultimo rendiconto approvato 2018
TITOLO 1 – ENTRATE CORRENTI DI NATURA TRIBUTARIA, CONTRIBUTIVA E PEREQUATIVA	24.955.216,23
TITOLO 2 – TRASFERIMENTI CORRENTI	2.132.904,57
TITOLO 3 – ENTRATE EXTRATRIBUTARIE	6.885.981,98
TITOLO 4 - ENTRATE IN CONTO CAPITALE	1.927.786,19
TITOLO 5 - ENTRATE DA RIDUZIONE DI ATTIVITA' FINANZIARIE	0,00
TITOLO 6 - ACCENSIONE PRESTITI	58.000,00
TITOLO 7 - ANTICIPAZIONI DA ISTITUTO TESORIERE/CASSIERE	592.646,86
TITOLO 9 - ENTRATE PER CONTO TERZI E PARTITE DI GIRO	6.396.495,57
<b>TOTALE</b>	<b>42.949.031,40</b>



Comune di Casalecchio di Reno  
Via dei Mille, 9  
40033 Casalecchio di Reno (BO)



<b>SPESE</b> (IN EURO)	<b>Ultimo rendiconto approvato 2018</b>
TITOLO 1 - SPESE CORRENTI	30.640.889,80
FONDO PLURIENNALE VINCOLATO DI PARTE CORRENTE	396.247,17
TITOLO 2 - SPESE IN CONTO CAPITALE	680.790,14
FONDO PLURIENNALE VINCOLATO IN C/CAPITALE	990.317,74
TITOLO 3 - SPESE PER INCREMENTO ATTIVITA' FINANZIARIE	0,00
TITOLO 4 - RIMBORSO PRESTITI	861.247,60
TITOLO 5 - CHIUSURA ANTICIPAZIONI RICEVUTE DA ISTITUTO TESORIERE / CASSIERE	592.646,86
TITOLO 7 - USCITE PER CONTO TERZI E PARTITE DI GIRO	6.396.495,57
<b>TOTALE</b>	<b>40.558.634,88</b>

## 2.2.2 Bilancio di previsione 2019

<b>ENTRATE</b> (IN EURO)	<b>Bilancio di previsione finanziario 2019</b>
TITOLO 1 – ENTRATE CORRENTI DI NATURA TRIBUTARIA, CONTRIBUTIVA E PEREQUATIVA	26.039.915,04
TITOLO 2 – TRASFERIMENTI CORRENTI	2.602.290,35
TITOLO 3 – ENTRATE EXTRATRIBUTARIE	6.567.016,13
TITOLO 4 - ENTRATE IN CONTO CAPITALE	3.379.005,50
TITOLO 5 - ENTRATE DA RIDUZIONE DI ATTIVITA' FINANZIARIE	0,00
TITOLO 6 - ACCENSIONE PRESTITI	900.000,00
TITOLO 7 - ANTICIPAZIONI DA ISTITUTO TESORIERE/CASSIERE	20.000.000,00
TITOLO 9 - ENTRATE PER CONTO TERZI E PARTITE DI GIRO	13.422.200,00
<b>TOTALE</b>	<b>72.910.427,02</b>



Comune di Casalecchio di Reno  
Via dei Mille, 9  
40033 Casalecchio di Reno (BO)



<b>SPESE</b> (IN EURO)	<b>Bilancio di previsione finanziario</b> <b>2019</b>
TITOLO 1 - SPESE CORRENTI	34.758.221,52
TITOLO 2 - SPESE IN CONTO CAPITALE	3.829.005,50
TITOLO 3 - SPESE PER INCREMENTO ATTIVITA' FINANZIARIE	0,00
TITOLO 4 - RIMBORSO PRESTITI	901.000,00
TITOLO 5 - CHIUSURA ANTICIPAZIONI RICEVUTE DA ISTITUTO TESORIERE / CASSIERE	20.000.000,00
TITOLO 7 - USCITE PER CONTO TERZI E PARTITE DI GIRO	13.422.200,00
<b>TOTALE</b>	<b>72.910.427,02</b>



Comune di Casalecchio di Reno  
Via dei Mille, 9  
40033 Casalecchio di Reno (BO)



## 2.3. Equilibri bilanci approvati

### 2.3.1 Equilibrio parte corrente

EQUILIBRIO DI PARTE CORRENTE					
EQUILIBRIO ECONOMICO-FINANZIARIO		RENDICONTO ANNO 2018	COMPETENZA ANNO 2019	COMPETENZA ANNO 2020	COMPETENZA ANNO 2021
A) Fondo pluriennale vincolato di entrata per spese correnti	(+)	529.739,26	-	-	-
AA) Recupero disavanzo di amministrazione esercizio precedente	(-)	-	-	-	-
B) Entrate Titoli 1.00 - 2.00 - 3.00	(+)	33.974.102,78	35.209.221,52	34.520.316,48	34.460.316,48
<i>di cui per estinzione anticipata di prestiti</i>		-	-	-	-
C) Entrate Titolo 4.02.06 - Contributi agli investimenti direttamente destinati al rimborso dei prestiti da amministrazioni pubbliche	(+)	-	-	-	-
D) Spese Titolo 1.00 - Spese correnti	(-)	30.640.889,80	34.758.221,52	33.974.316,48	33.894.316,48
<i>di cui:</i>					
<i>- fondo pluriennale vincolato</i>	(-)	396.247,17	-	-	-
<i>- fondo crediti di dubbia esigibilità</i>		-	2.310.447,15	2.393.437,54	2.393.437,54
E) Spese Titolo 2.04 - Altri trasferimenti in conto capitale	(-)	-	-	-	-
F) Spese Titolo 4.00 - Quote di capitale amm.to dei mutui e prestiti obbligazionari	(-)	861.247,60	901.000,00	986.000,00	966.000,00
<i>di cui per estinzione anticipata di prestiti</i>		-	-	-	-
<b>G) Somma finale (G=A-AA+B+C-D-E-F)</b>		<b>2.605.457,47</b>	<b>- 450.000,00</b>	<b>- 440.000,00</b>	<b>- 400.000,00</b>
<b>ALTRE POSTE DIFFERENZIALI, PER ECCEZIONI PREVISTE DA NORME DI LEGGE, CHE HANNO EFFETTO SULL'EQUILIBRIO EX ARTICOLO 162, COMMA 6, DEL TESTO UNICO DELLE LEGGI SULL'ORDINAMENTO DEGLI ENTI LOCALI</b>					
H) Utilizzo avanzo di amministrazione per spese correnti (**)	(+)	202.198,78	-	-	-
<i>di cui per estinzione anticipata di prestiti</i>		-	-	-	-
I) Entrate di parte capitale destinate a spese correnti in base a specifiche disposizioni di legge	(+)	416.000,00	450.000,00	440.000,00	400.000,00
<i>di cui per estinzione anticipata di prestiti</i>		-	-	-	-
L) Entrate di parte corrente destinate a spese di investimento in base a specifiche disposizioni di legge	(-)	-	-	-	-
M) Entrate da accensione di prestiti destinate a estinzione anticipata dei prestiti	(+)	-	-	-	-
<b>EQUILIBRIO DI PARTE CORRENTE (***) O=G+H+I-L+M</b>		<b>3.223.656,25</b>	<b>-</b>	<b>-</b>	<b>-</b>
C) Si tratta delle entrate in conto capitale relative ai soli contributi agli investimenti destinati al rimborso prestiti corrispondenti alla voce del piano dei conti finanziario con codifica E.4.02.06.00.000.					
E) Si tratta delle spese del titolo 2 per trasferimenti in conto capitale corrispondenti alla voce del piano dei conti finanziario con codifica U.2.04.00.00.000.					



Comune di Casalecchio di Reno  
Via dei Mille, 9  
40033 Casalecchio di Reno (BO)



### 2.3.2 Equilibrio di parte capitale

#### EQUILIBRIO DI PARTE CAPITALE

EQUILIBRIO ECONOMICO-FINANZIARIO		RENDICONTO ANNO 2018	COMPETENZA ANNO 2019	COMPETENZA ANNO 2020	COMPETENZA ANNO 2021
P) Utilizzo risultato di amministrazione presunto per spese di investimento	(+)	-	-	-	-
Q) Fondo pluriennale vincolato per spese in conto capitale	(+)	1.071.034,00	-	-	-
R) Entrate Titoli 4.00 - 5.00 - 6.00	(+)	1.985.786,19	4.279.005,50	1.065.000,00	625.000,00
C) Entrate Titolo 4.02.06 - Contributi agli investimenti direttamente destinati al rimborso dei prestiti da amministrazioni pubbliche	(-)	-	-	-	-
I) Entrate di parte capitale destinate a spese correnti in base a specifiche disposizioni di legge o dei principi contabili	(-)	416.000,00	450.000,00	440.000,00	400.000,00
S1) Entrate Titolo 5.02 per Riscossione crediti di breve termini	(-)	-	-	-	-
S2) Entrate Titolo 5.03 per Riscossione crediti di medio-lungo termine	(-)	-	-	-	-
T) Entrate Titolo 5.04 relative a Altre entrate per riduzioni di attività finanziaria	(-)	-	-	-	-
L) Entrate di parte corrente destinate a spese di investimento in base a specifiche disposizioni di legge o dei principi contabili	(+)	-	-	-	-
M) Entrate da accensione di prestiti destinate a estinzione anticipata dei prestiti	(-)	-	-	-	-
U) Spese Titolo 2.0 – Spese in conto capitale	(-)	680.790,14	3.829.005,50	625.000,00	225.000,00
<i>di cui fondo pluriennale vincolato di spesa</i>		-	-	-	-
UU) Fondo pluriennale vincolato in c/capitale (di spesa)		990.317,74	-	-	-
V) Spese Titolo 3.01 per Acquisizioni di attività finanziarie	(-)	-	-	-	-
E) Spese Titolo 2.04 – Altri trasferimenti in conto capitale	(+)	-	-	-	-
<b>EQUILIBRIO DI PARTE CAPITALE Z=P+Q+R-C-I-S1-S2-T+L-M-U-V+E</b>		<b>969.712,31</b>	<b>0,00</b>	<b>0,00</b>	<b>0,00</b>



Comune di Casalecchio di Reno  
Via dei Mille, 9  
40033 Casalecchio di Reno (BO)



## 2.4. Risultato di amministrazione ultimo esercizio chiuso

### Rendiconto dell'esercizio 2018

Fondo cassa al 1° gennaio	(+)	4.793.794,28
Riscossioni	(+)	39.967.917,02
Pagamenti	(-)	40.637.014,97
Fondo cassa al 31 dicembre	(+)	<b>4.124.696,33</b>
Residui attivi	(+)	16.402.239,55
Residui passivi	(-)	11.144.614,11
FPV di parte corrente	(-)	396.247,17
FPV di parte capitale	(-)	990.317,74
<b>RISULTATO DI AMMINISTRAZIONE</b>		<b>7.995.756,86</b>

Composizione risultato di amministrazione	2019
Accantonato	6.999.102,47
Vincolato	232.025,61
Destinato	764.628,78
Libero	-
<b>Totale</b>	<b>7.995.756,86</b>

## 2.5. Fondo di cassa

Il fondo di cassa al 01/01/2019 ammonta a € 4.124.696,33, di cui:

FONDI VINCOLATI	€	202.318,22
FONDI NON VINCOLATI	€	3.922.378,11
TOTALE	€	4.124.696,33





Comune di Casalecchio di Reno

Via dei Mille, 9

40033 Casalecchio di Reno (BO)



## 2.6. Utilizzo avanzo di amministrazione nel bilancio di previsione:

	2019
Finanziamento debiti fuori bilancio	0
Salvaguardia equilibri di bilancio	0
Spese correnti non permanenti	216.118,65
Spese di investimento	-
Estinzione anticipata di prestiti	0
<b>Totale</b>	<b>216.118,65</b>

## 2.7 Gestione dei residui. Totale residui al 31/12/2018

RESIDUI ATTIVI	Iniziali	Riscossi	Maggiori	Minori	Riaccertati	Da riportare	Residui dalla competenza	Totale residui di fine gestione
	a	b	c	d	e	f = (a-b+c-d- e)	g	h = (f+g)
Titolo 1 - Tributarie	5.840.577,22	3.924.543,57		761.206,56	-	1.154.827,09	4.774.113,23	5.928.940,32
Titolo 2 - Trasferimenti correnti	618.667,96	411.995,40	-	8.460,53	-	198.212,03	952.759,52	1.150.971,55
Titolo 3 - Extratributarie	8.086.635,89	1.161.560,63	-	3.553.719,18	-	3.371.356,08	3.206.711,86	6.578.067,94
<b>Parziale titoli 1+2+3</b>	<b>14.545.881,07</b>	<b>5.498.099,60</b>	<b>-</b>	<b>4.323.386,27</b>	<b>-</b>	<b>4.724.395,20</b>	<b>8.933.584,61</b>	<b>13.657.979,81</b>
Titolo 4 - In conto capitale	2.046.369,80	429.626,15	-	386,80	-	1.616.356,85	180.426,77	1.796.783,62
Titolo 5 - Riduzione a fin.	-	-	-	-	-	-	-	-
Titolo 6 - Accensione prestiti	1.123.290,10	263.951,56	-	-	-	859.338,54	58.000,00	917.338,54
Titolo 7 - Anticipazione tesoriere	-	-	-	-	-	-	-	-
Titolo 9 - Entrate per conto terzi	783.923,46	6.239,05	-	754.566,19	-	23.118,22	7.019,36	30.137,58
<b>Totale titoli 1+2+3+4+5+6+7+9</b>	<b>18.499.464,43</b>	<b>6.197.916,36</b>	<b>-</b>	<b>5.078.339,26</b>	<b>-</b>	<b>7.223.208,81</b>	<b>9.179.030,74</b>	<b>16.402.239,55</b>



Comune di Casalecchio di Reno

Via dei Mille, 9  
40033 Casalecchio di Reno (BO)



RESIDUI PASSIVI Primo anno del mandato	Iniziali	Pagati	Maggiori	Minori	Riaccertati	Da riportare	Residui dalla competenza	Totale residui di fine gestione
	a	b	c	d	e	f = (a-b+c-d)	g	h = (f+g)
Titolo 1 - Spese correnti	10.078.806,63	8.799.140,74	-	582.264,12	396.247,17	697.401,77	7.257.944,88	7.955.346,65
Titolo 2 - Spese in conto capitale	3.141.260,76	406.208,69	-	457.098,77	990.317,74	2.277.953,30	341.916,65	2.619.869,95
Titolo 3 - Incremento a.fin.	-	-	-	-	-	-	-	-
Titolo 4 - Rimborso prestiti	-	-	-	-	-	-	-	-
Titolo 5 - Chiusura ant. tesoreria	-	-	-	-	-	-	-	-
Titolo 7 - Spese per conto terzi	1.210.150,08	198.444,12	-	781.295,47	-	230.410,49	338.987,02	569.397,51
<b>Totale titoli 1+2+3+4+5+7</b>	<b>14.430.217,47</b>	<b>9.403.793,55</b>	<b>-</b>	<b>1.820.658,36</b>	<b>1.386.564,91</b>	<b>3.205.765,56</b>	<b>7.938.848,55</b>	<b>11.144.614,11</b>



Comune di Casalecchio di Reno

Via dei Mille, 9  
40033 Casalecchio di Reno (BO)



## 2.8. Analisi anzianità dei residui distinti per anno di provenienza.

Residui attivi al 31.12	2015 e precedenti	2016	2017	2018	Totale da ultimo rendiconto
TITOLO 1 ENTRATE TRIBUTARIE	18.334,38	578.175,10	558.317,61	4.774.113,23	5.928.940,32
TITOLO 2 TRASFERIMENTI CORRENTI	64.237,97	108.084,55	25.889,51	952.759,52	1.150.971,55
TITOLO 3 ENTRATE EXTRATRIBUTARIE	99.622,50	1.790.463,73	1.481.269,85	3.206.711,86	6.578.067,94
<b>Totale</b>	<b>182.194,85</b>	<b>2.476.723,38</b>	<b>2.065.476,97</b>	<b>8.933.584,61</b>	<b>13.657.979,81</b>
TITOLO 4 IN CONTO CAPITALE	1.522.907,28	57.949,57	35.500,00	180.426,77	1.796.783,62
TITOLO 5 RIDUZIONE ATTIVITA' FINANZIARIE	-	-	-	-	-
TITOLO 6 - ACCENSIONE PRESTITI	87.756,10	-	771.582,44	58.000,00	917.338,54
TITOLO 7 - ANTICIPAZIONE TESORIERE	-	-	-	-	-
<b>Totale</b>	<b>1.610.663,38</b>	<b>57.949,57</b>	<b>807.082,44</b>	<b>238.426,77</b>	<b>2.714.122,16</b>
TITOLO 6 ENTRATE PER CONTO TERZI	16.225,16	-	6.893,06	7.019,36	30.137,58
<b>TOTALE GENERALE</b>	<b>1.809.083,39</b>	<b>2.534.672,95</b>	<b>2.879.452,47</b>	<b>9.179.030,74</b>	<b>16.402.239,55</b>



Comune di Casalecchio di Reno

Via dei Mille, 9

40033 Casalecchio di Reno (BO)



Residui passivi al 31.12	2015 e precedenti	2016	2017	2018	Totale da ultimo rendiconto
TITOLO 1 SPESE CORRENTI	177.879,58	113.811,46	405.710,73	7.257.944,88	7.955.346,65
TITOLO 2 SPESE IN CONTO CAPITALE	1.430.764,33	635.809,58	211.379,39	341.916,65	2.619.869,95
TITOLO 3 INCREMENTO AA.FF.	-	-	-	-	-
TITOLO 4 - RIMBORSO PRESTITI	-	-	-	-	-
TITOLO 5 - CHIUSURA ANTICIPAZIONI	-	-	-	-	-
TITOLO 7 SPESE PER CONTO TERZI	168.367,33	2.509,66	59.533,50	338.987,02	569.397,51
<b>TOTALE</b>	<b>1.777.011,24</b>	<b>752.130,70</b>	<b>676.623,62</b>	<b>7.938.848,55</b>	<b>11.144.614,11</b>



Comune di Casalecchio di Reno  
Via dei Mille, 9  
40033 Casalecchio di Reno (BO)



## **PARTE 3 – PAREGGIO DI BILANCIO**

### **3.1 Posizione dell'ente:**

Indicare la posizione dell'ente rispetto agli adempimenti del pareggio di bilancio; indicare "S" se è soggetto al pareggio; "NS" se non è soggetto; indicare "E" se è stato escluso dal pareggio per disposizioni di legge:

S

### **3.2. Indicare se nell'anno precedente all'insediamento l'ente è risultato inadempiente al pareggio di bilancio:**

NO

### **3.3. L'ente ha rispettato il pareggio di bilancio**

L'Ente **ha** conseguito il saldo relativo al rispetto degli obiettivi dei vincoli di finanza pubblica per l'esercizio 2018, ai sensi della Legge 243/2012, come modificata dalla Legge 164/2016, della Legge 232/2016 art. 1 commi da 465 a 503, come modificata dalla legge 205/2017, e in applicazione a quanto previsto dalla Circolare MEF – RGS 5/2018, come modificata dalla Circolare MEF RGS 25/2018 in materia di utilizzo avanzo di amministrazione per investimenti, tenuto conto altresì di quanto disposto dall'art. 1 comma 823 Legge 145/2018.

L'ente **ha** provveduto in data 25.03.2019 a trasmettere al Ministero dell'economia e delle finanze, la certificazione secondo i prospetti allegati al decreto del Ministero dell'Economia e delle finanze n. 38605 del 14.03.2019.



Comune di Casalecchio di Reno  
Via dei Mille, 9  
40033 Casalecchio di Reno (BO)



## **PARTE 4 - SITUAZIONE DELL'INDEBITAMENTO**

**4.1. Indebitamento dell'ente: indicare le entrate derivanti da accensioni di prestiti al 31 dicembre 2018.**

	2018
Residuo debito finale	10.300.548,41
Popolazione residente	36.532
Rapporto tra residuo debito e popolazione residente	<b>281,96</b>

**4.2. Rispetto del limite di indebitamento. Indicare la percentuale di indebitamento sulle entrate correnti di ciascun anno, ai sensi dell'art. 204 del TUEL nell'esercizio precedente, nell'esercizio in corso e nei tre anni successivi (previsione):**

	2017	2018	2019	2020	2021
Incidenza percentuale attuale degli interessi passivi sulle entrate correnti (art. 204 TUEL)	2,12%	1,93%	1,68%	1,63%	1,46%

**4.3. Anticipazione di tesoreria (art. 222 Tuel)**

IMPORTO MASSIMO CONCEDIBILE: € 7.906.675,35  
IMPORTO CONCESSO € 7.906.675,00

**4.4. Accesso al fondo straordinario di liquidità della Cassa Depositi e Prestiti spa (art. 1, D.L. n. 35/2013, conv. in L. n. 64/2013)**

L'Ente non ha beneficiato del fondo straordinario di liquidità presso Cassa Depositi e Prestiti S.p.A.



Comune di Casalecchio di Reno

Via dei Mille, 9

40033 Casalecchio di Reno (BO)



**4.5. Utilizzo strumenti di finanza derivata:** Indicare se l'ente ha in corso contratti relativi a strumenti derivati. Indicare il valore complessivo di estinzione dei derivati in essere indicato dall'istituto di credito contraente, valutato alla data dell'ultimo rendiconto approvato.

L'Ente non ha in corso contratti di finanza derivata



Comune di Casalecchio di Reno  
Via dei Mille, 9  
40033 Casalecchio di Reno (BO)



## 5. SITUAZIONE ECONOMICO – PATRIMONIALE DELL'ENTE

Anno 2018

**5.1 Conto del patrimonio in sintesi.** Indicare i dati relativi all'ultimo rendiconto approvato, ai sensi dell'art. 230 del TUEL.

<b>Attivo</b>	<b>Importo</b>	<b>Passivo</b>	<b>Importo</b>
Immobilizzazioni immateriali	52.375,40	Patrimonio netto	96.684.653,55
Immobilizzazioni materiali	95.274.029,85		
Immobilizzazioni finanziarie	11.310.432,10		
Rimanenze	-		
Crediti	9.871.354,36	Fondi rischi ed oneri	894.885,61
Attività finanziarie non immobilizzate	-	Conferimenti	
Disponibilità liquide	4.242.759,68	Debiti	21.423.726,47
Ratei e risconti attivi	-	Ratei e risconti passivi	1.747.685,76
<b>Totale</b>	<b>120.750.951,39</b>	<b>Totale</b>	<b>120.750.951,39</b>





Comune di Casalecchio di Reno  
Via dei Mille, 9  
40033 Casalecchio di Reno (BO)



## 5.2. Conto economico in sintesi

VOCI DEL CONTO ECONOMICO		Importo
<b>A) Proventi della gestione</b>		<b>33.291.520,97</b>
<b>B) Costi della gestione di cui:</b>		<b>36.048.183,08</b>
quote di ammortamento d'esercizio		5.633.383,04
<b>C) Proventi ed oneri finanziari</b>		<b>- 252.567,40</b>
Proventi finanziari		226.403,81
Oneri finanziari		478.971,21
<b>D) Rettifiche di valore attività finanziarie</b>		<b>3.102,17</b>
<b>E) Proventi ed Oneri straordinari</b>		<b>2.406.874,42</b>
Proventi di cui		8.123.066,81
Insussistenze del passivo		
Sopravvenienze attive		7.362.575,34
Plusvalenze patrimoniali		344.491,47
Oneri di cui		5.716.192,39
Insussistenze dell'attivo		5.575.459,11
Minusvalenze patrimoniali		
Accantonamento per svalutazione crediti		
Oneri straordinari		140.733,28
<b>RISULTATO PRIMA DELLE IMPOSTE (A-B+C+D+E)</b>		<b>- 599.252,92</b>
<b>Imposte</b>		<b>324.964,52</b>
<b>RISULTATO DELL'ESERCIZIO</b>		<b>- 924.217,44</b>

## 5.3. Riconoscimento debiti fuori bilancio

L'Ente non ha debiti fuori bilancio alla data di inizio del mandato amministrativo, né alla data di cessazione del mandato precedente

\*\*\*\*\*

Sulla base delle risultante della relazione di inizio mandato del Comune di Casalecchio di Reno la situazione finanziaria e patrimoniale non presenta squilibri;

Li 2 Agosto 2019

IL SINDACO  
Massimo Bosso  
(Sottoscritto digitalmente ai sensi  
dell'art. 21 D.Lgs n. 82/2005 e s.m.i)