

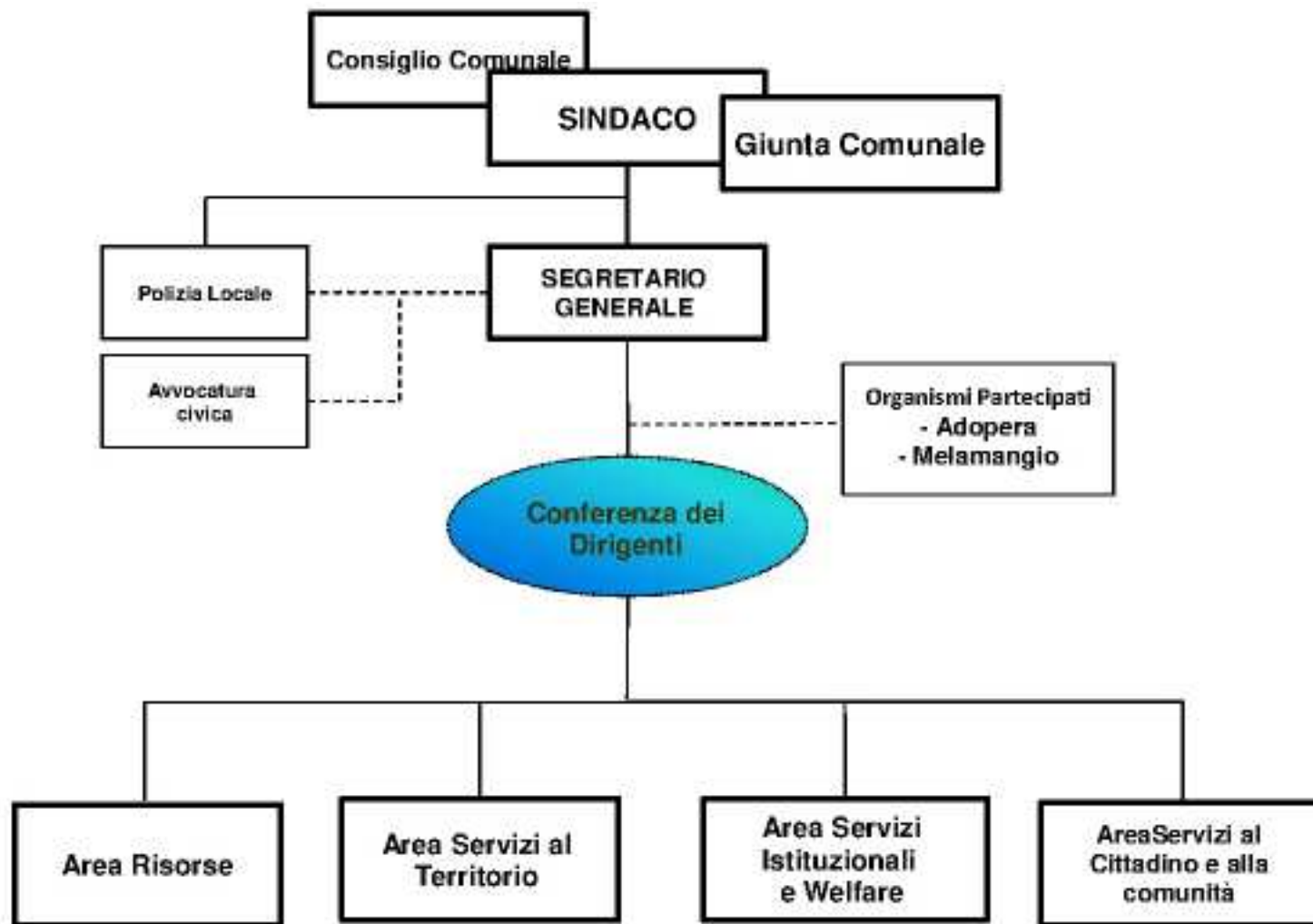

Allegato n. 1

MODELLO MACRO ORGANIZZATIVO DEL COMUNE DI CASALECCHIO DI RENO

Approvato con deliberazione di Giunta comunale n. 97 del 9 dicembre 2014



** dal 3 novembre 2015 i servizi dell'Area Servizi Istituzionali e Welfare sono stati assegnati alla responsabilità di altri dirigenti

Segretario Generale La struttura organizzativa e le funzioni

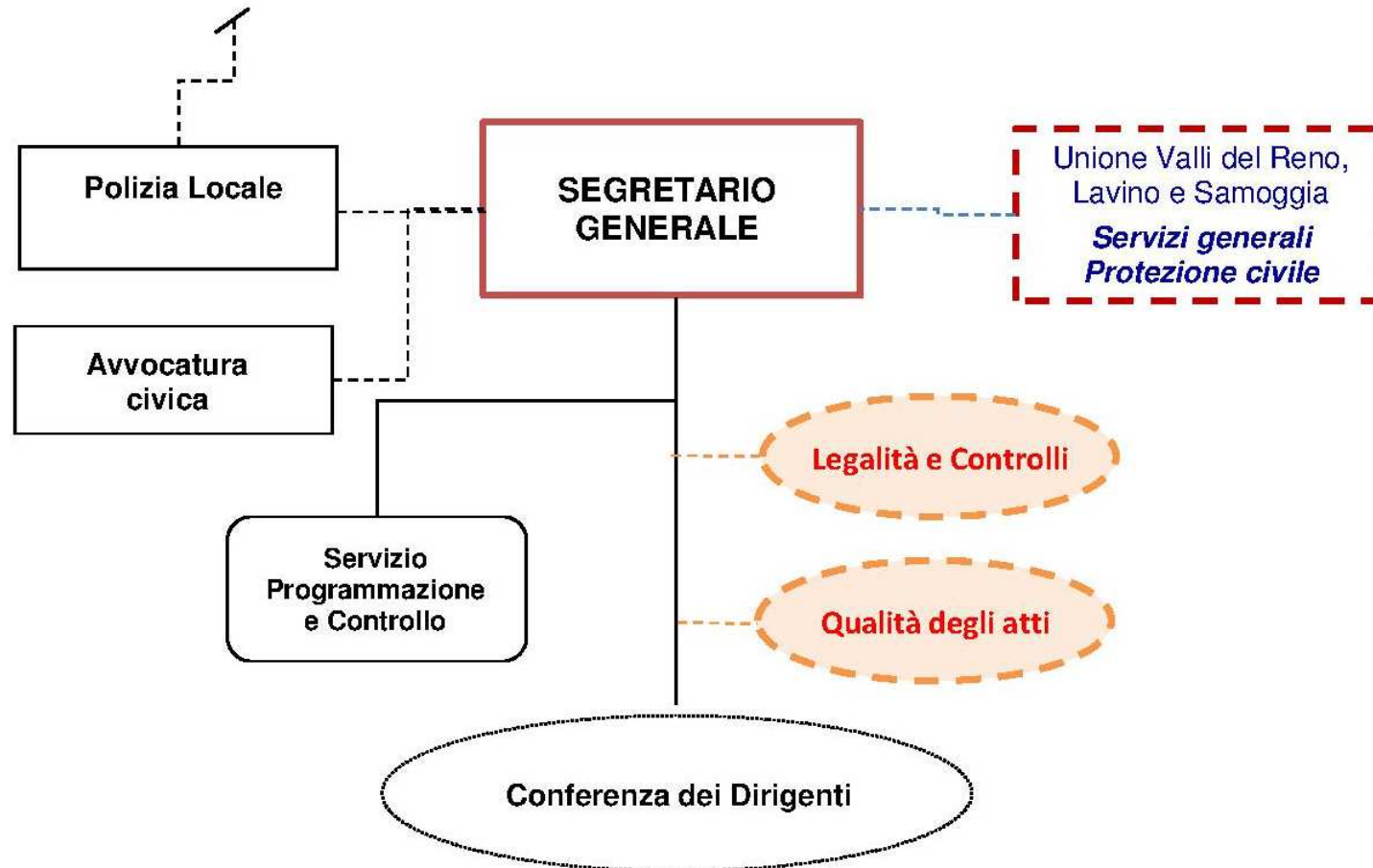

*** Con deliberazione di Giunta Comunale n.ro 94 del 3/11/2015 al Segretario Generale è stata assegnata anche la responsabilità dei Servizi Istituzionali*

Area Risorse
La struttura organizzativa e le Funzioni

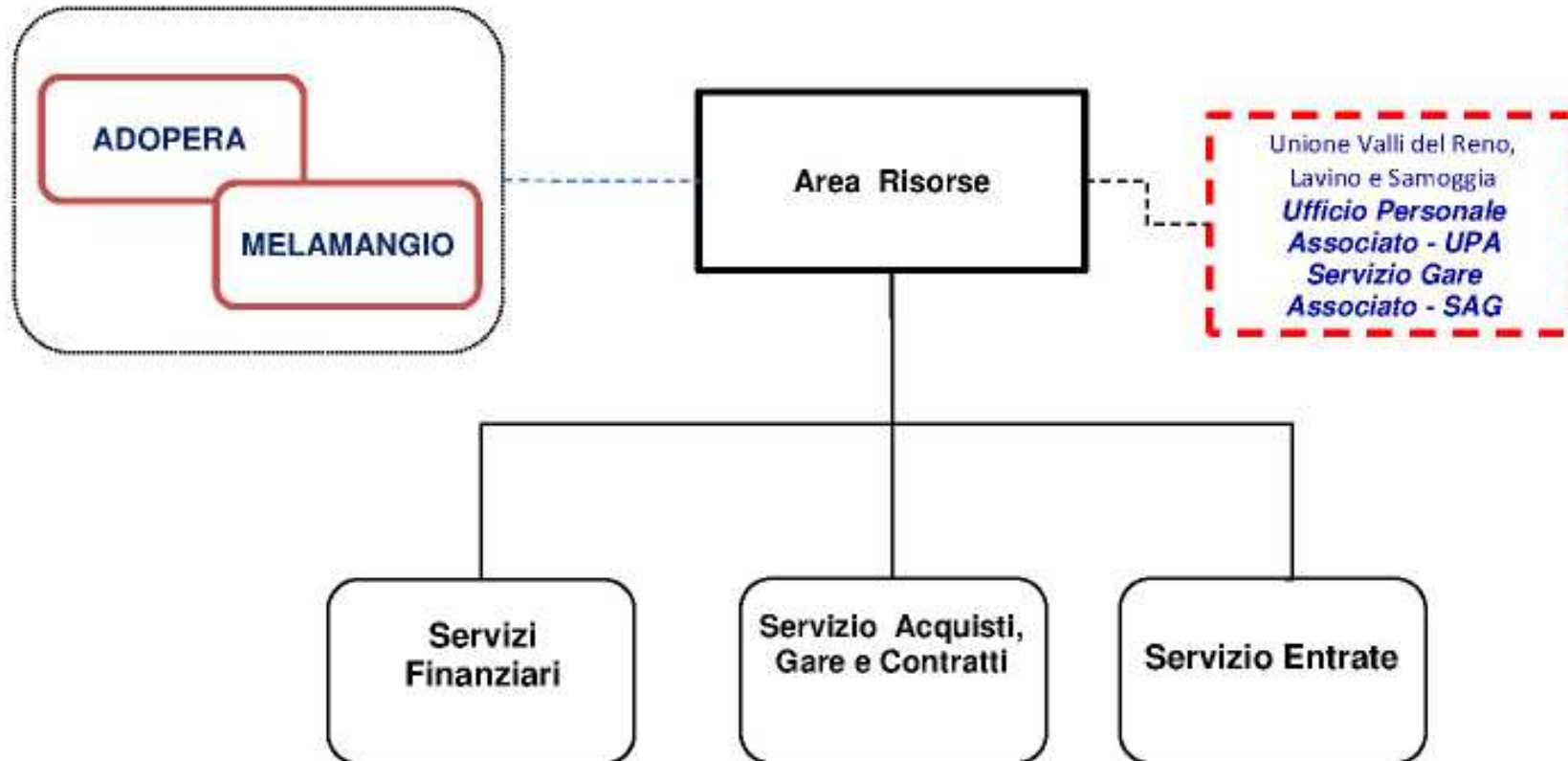

***Con deliberazione di Giunta Comunale n.ro 94 del 3/11/2015 al dirigente dell'Area Risorse sono stati assegnati anche i Servizi educativi, scolastici e di integrazione sociale comprese le "funzioni obiettivo" relative alla connessione con l'Unione Valli del Reno, Lavino e Samoggia per la programmazione e la gestione dei servizi sociali e del coordinamento pedagogico (G.C. 94 del 3/11/2015);*

Area Servizi al Territorio
La struttura organizzativa e le funzioni

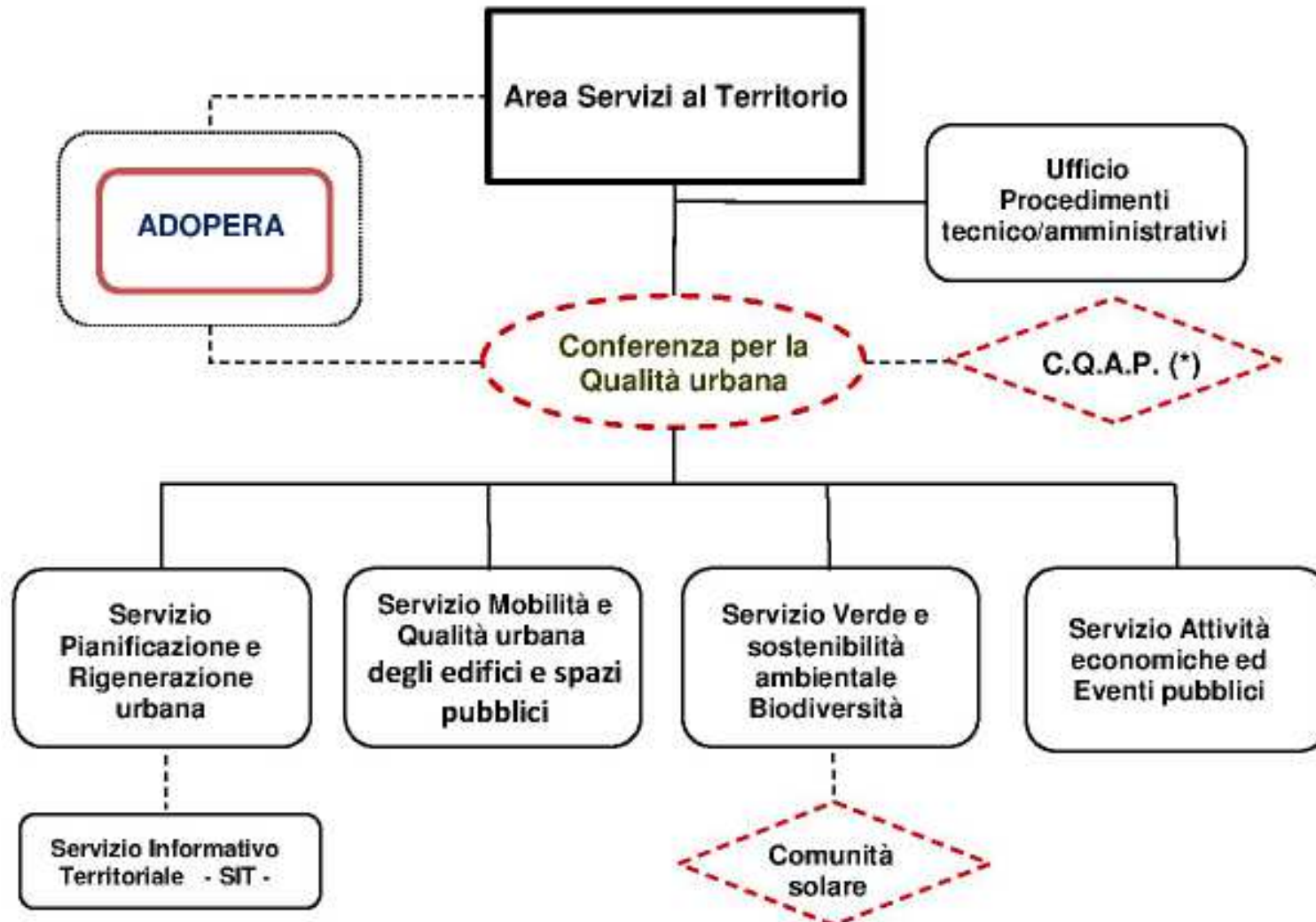

() Commissione Qualità Architettonica e Paesaggistica*

Area Servizi Istituzionali e Welfare La struttura organizzativa e le funzioni

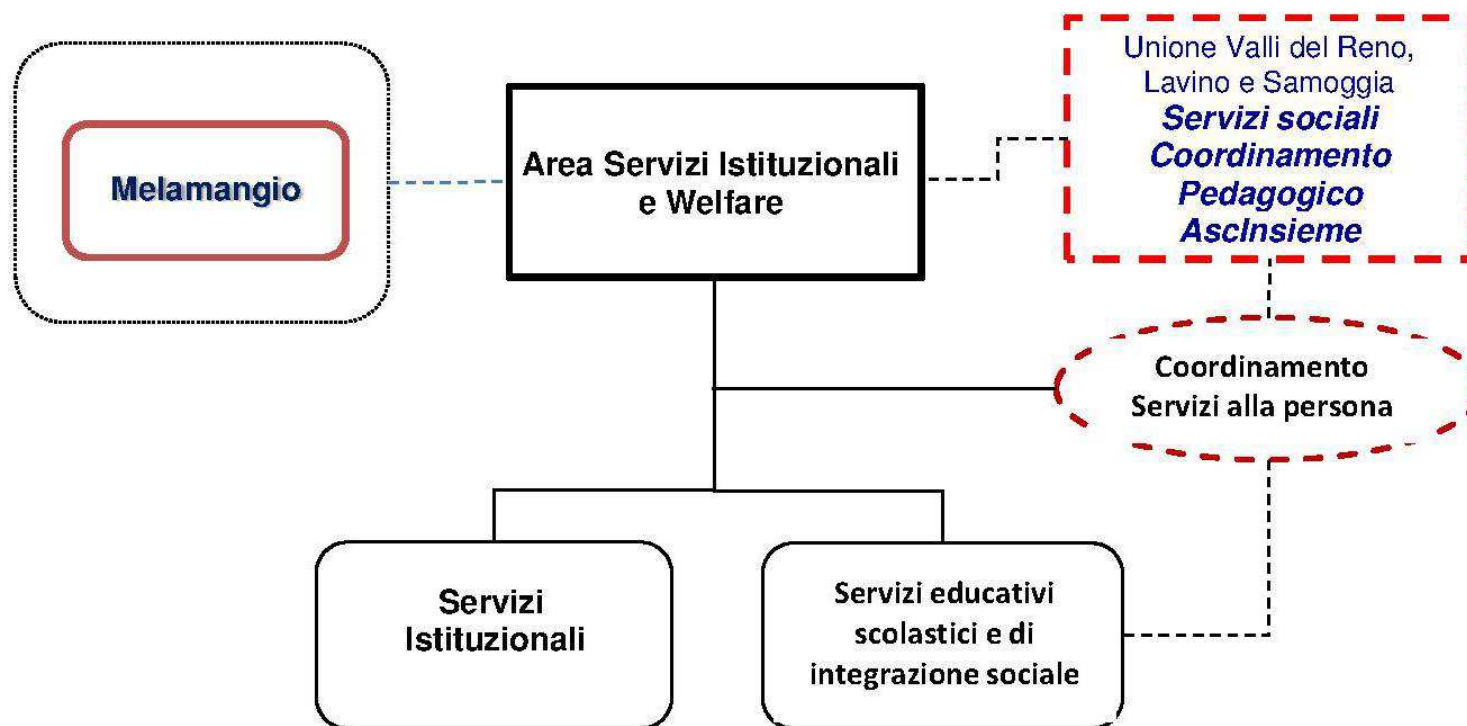

*** A seguito delle dimissioni per collocamento a riposo della Dirigente dell'Area Servizi Istituzionali e Welfare, dal 1° ottobre 2015, la Giunta Comunale ha adottato la deliberazione n.ro 94 del 3/11/2015 che ha modificato il modello macro-organizzativo e con la quale ha assegnato i Servizi e le Funzioni obiettivo ad altre Aree.*

Area Servizi al Cittadino e alla comunità
La struttura organizzativa e le funzioni

