LAYOUT DI CANTIERE per NUOVO EDIFICIO AD USO SPORTIVO
Via Monte Sole - Comune di CASALECCHIO DI RENO

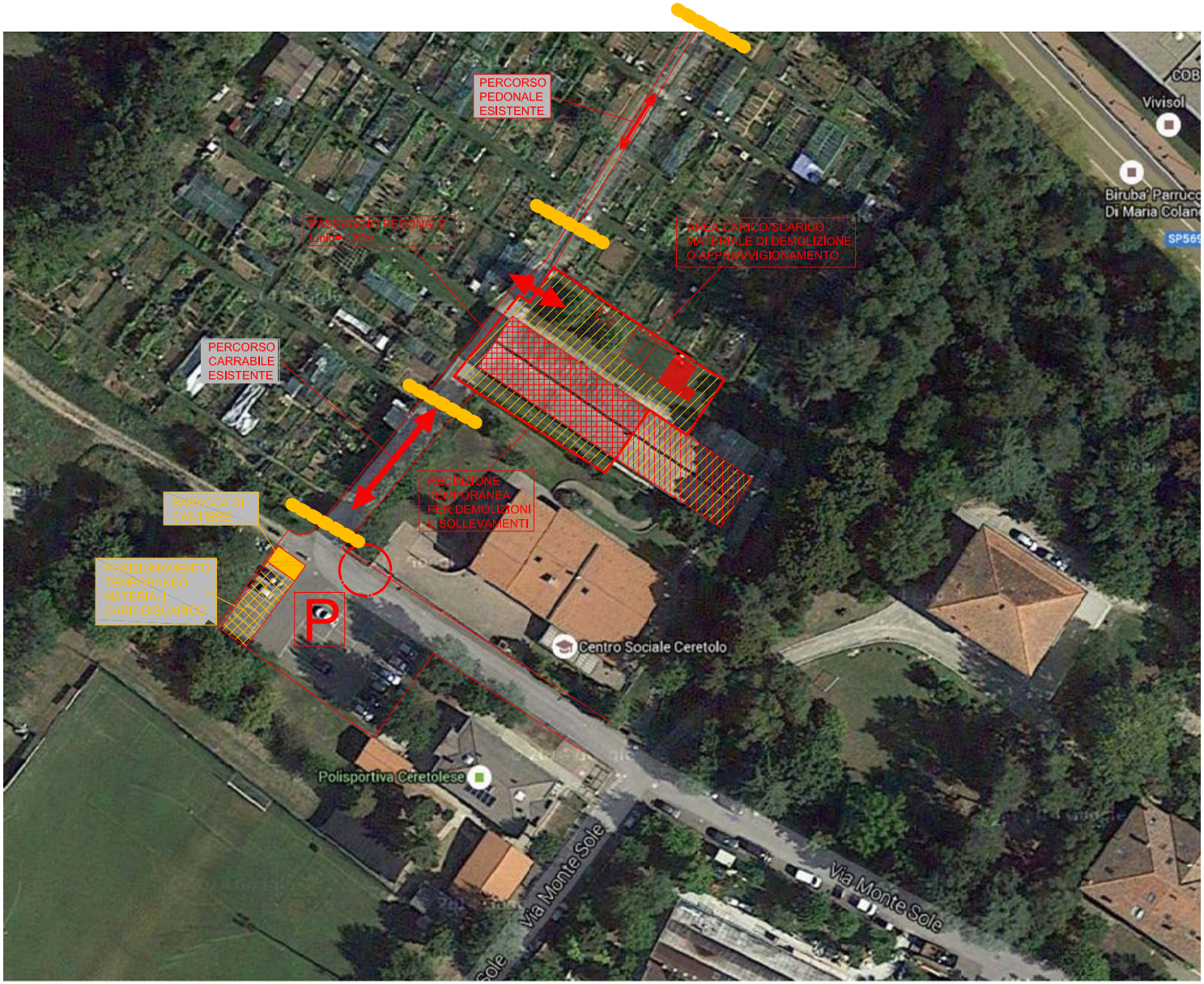

FABBRICATO OGGETTO DI INTERVENTO di SOSTITUZIONE DELLA COPERTURA

FABBRICATO OGGETTO DI DEMOLIZIONE E RICOSTRUZIONE CON AMPLIAMENTO

AREA DI PERTINENZA DEL CANTIERE

ACCESSO AL CANTIERE

PERCORSO ESISTENTE (Carrabile-pedonale)

RECINZIONE DI CANTIERE DURANTE LE FASI DI DEMOLIZIONE E MONTAGGIO

CHIUSURA TEMPOANEA ACCESSO PEDONALE DURANTE LE FASI DI DEMOLIZIONE E MONTAGGIO

CARTELLO CON INDICAZIONE RELATIVA ALLA CHIUSURA DELLA STRADA PEDONALE (Parcheggio + Via Bazzanese)