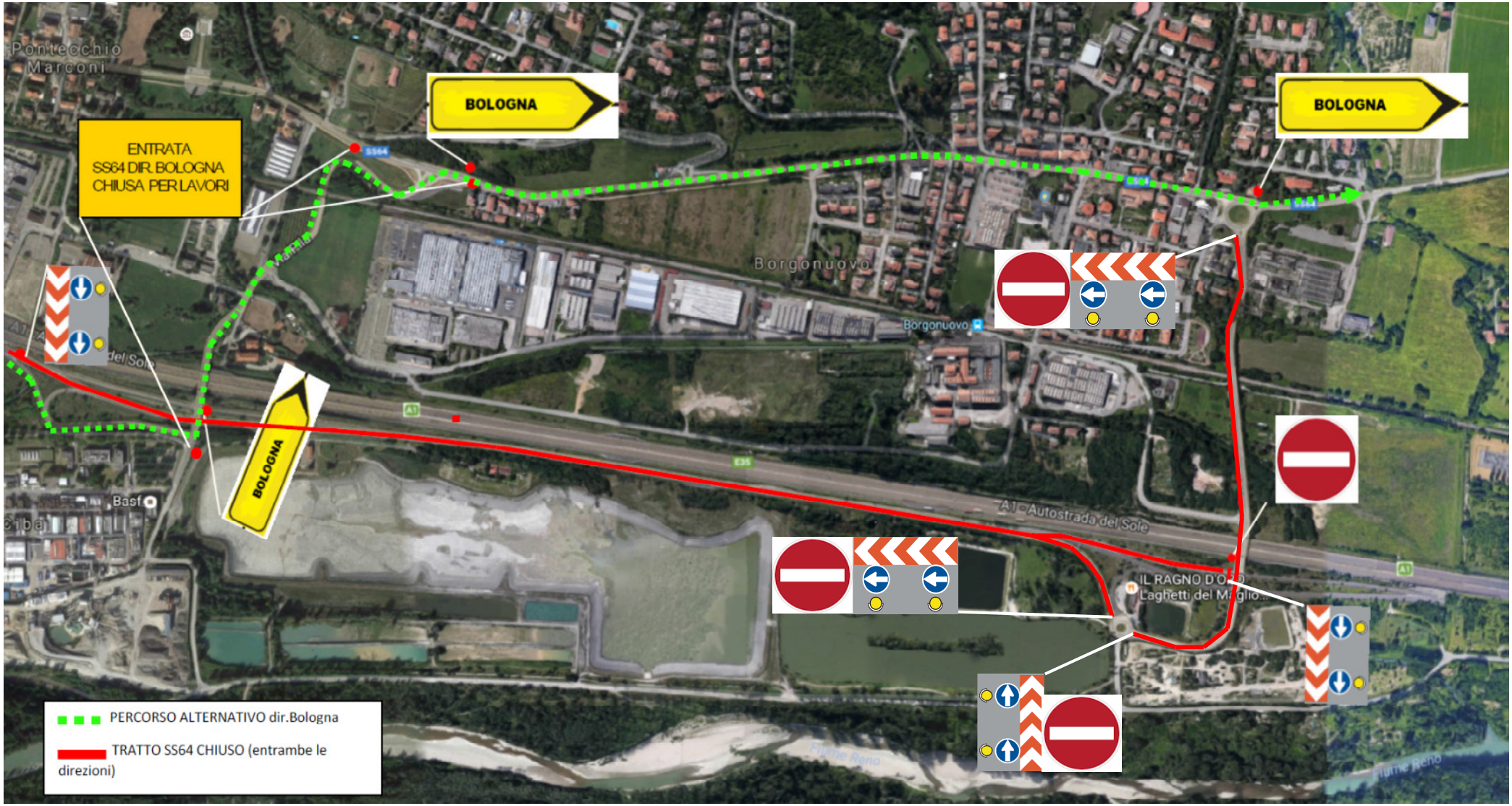
ENTRATA
SS64 DIR. BOLOGNA
CHIUSA PER LAVORI
BOLOGNA
BOLOGNA
BOLOGNA
Pontecchio Marconi
Borgonuovo
Borgonuovo
A1 - Autostrada del Sole
IL RAGNO D'ORO
Laghetti del Maglio
Basf
Ciba
Fiume Reno
PERCORSO ALTERNATIVO dir.Bologna
TRATTO SS64 CHIUSO (entrambe le direzioni)