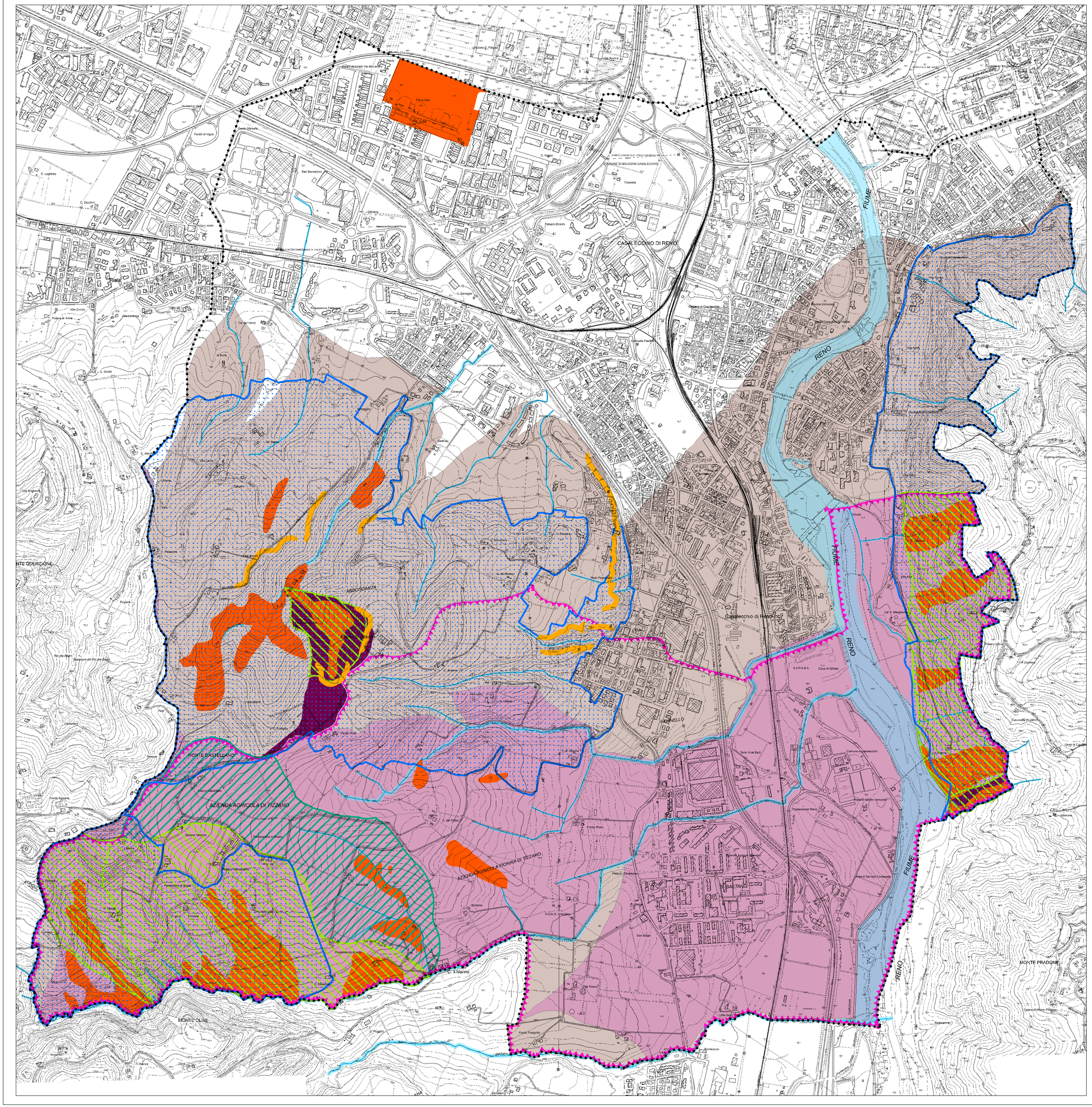

adozione dCC n° ___ del __.__.2013

COMUNE di CASALECCHIO di RENO PROVINCIA di BOLOGNA

PSC

Piano Strutturale Comunale

Tavola 4.3

dei vincoli degli aspetti idrogeologici e del rischio sismico

VARIANTE per la RIQUALIFICAZIONE URBANA

■ **DICEMBRE 2013** ■
scala 1 : 5000

Progettista e coordinatore:
arch. Vittorio E. Bianchi

Gruppo di progetto:
arch. Tiziana Beggisto
pianificatore terr. Veronica Fosser
geom. Renzo Corti
geom. Magda Barbani Galli
d.t. Donatella Dipaola

VALSAT: ing. Simona Tondelli

SIT: p.i. Luca Pomi

Sindaco: **Simone Gamberini**

Assessore all'Urbanistica: **Nicola Bersanetti**

Segretario Generale: **dott. ssa Raffaella Galliani**

ELABORATI DEL PSC:

- *Relazione illustrativa*
- *Norme di attuazione e Scheda dei Vincoli urbanistici*
- *Valutazione di Sostenibilità Ambientale e Territoriale (VALSAT)*

tav. 1 *della classificazione e divisione per ambiti del territorio comunale*
tav. 2 *delle strategie*
tav. 3 *dello schema di Rete Ecologica comunale*
tav. 4.1 *dei vincoli del paesaggio e dell'ambiente di terra*
tav. 4.2a e 4.2b *dei vincoli del paesaggio e dell'ambiente delle acque*
tav. 4.3 *dei vincoli degli aspetti idrogeologici e del rischio sismico*
tav. 4.4 *dei vincoli e dei limiti di rispetto delle infrastrutture*

LEGENDA:

Elementi a rischio frana (art. 11 PSAI, art. 6.8 PTCP)
- Rischio moderato
- Rischio medio

Aree di inedificabilità in relazione alle scarpate rocciose o dei terrazzi e ai limiti dei versanti - Aree di dissesto (art. 6 PSAI, art. 6.3 PTCP)

Attitudini alle trasformazioni edilizie e urbanistiche (art. 12 PSAI, art. 6.9 PTCP)
- Aree non idonee a trasformazioni
- Aree trasformabili solo dopo verifica delle caratteristiche intrinseche

Bacini Montani "Reno" (art. 13 PSAI, art. 6.10 PTCP)

Vincolo per scopi idrogeologici (R.D. 3267/23)

Aree che richiedono il III livello di microzonazione sismica (Delibera Assemblea Legislativa n. 112/2007)

Reticolo idrografico principale (art. 15 PSAI, art. 4.2 PTCP)

Reticolo idrografico minore e minuto (art. 15 PSAI, art. 4.2 PTCP)