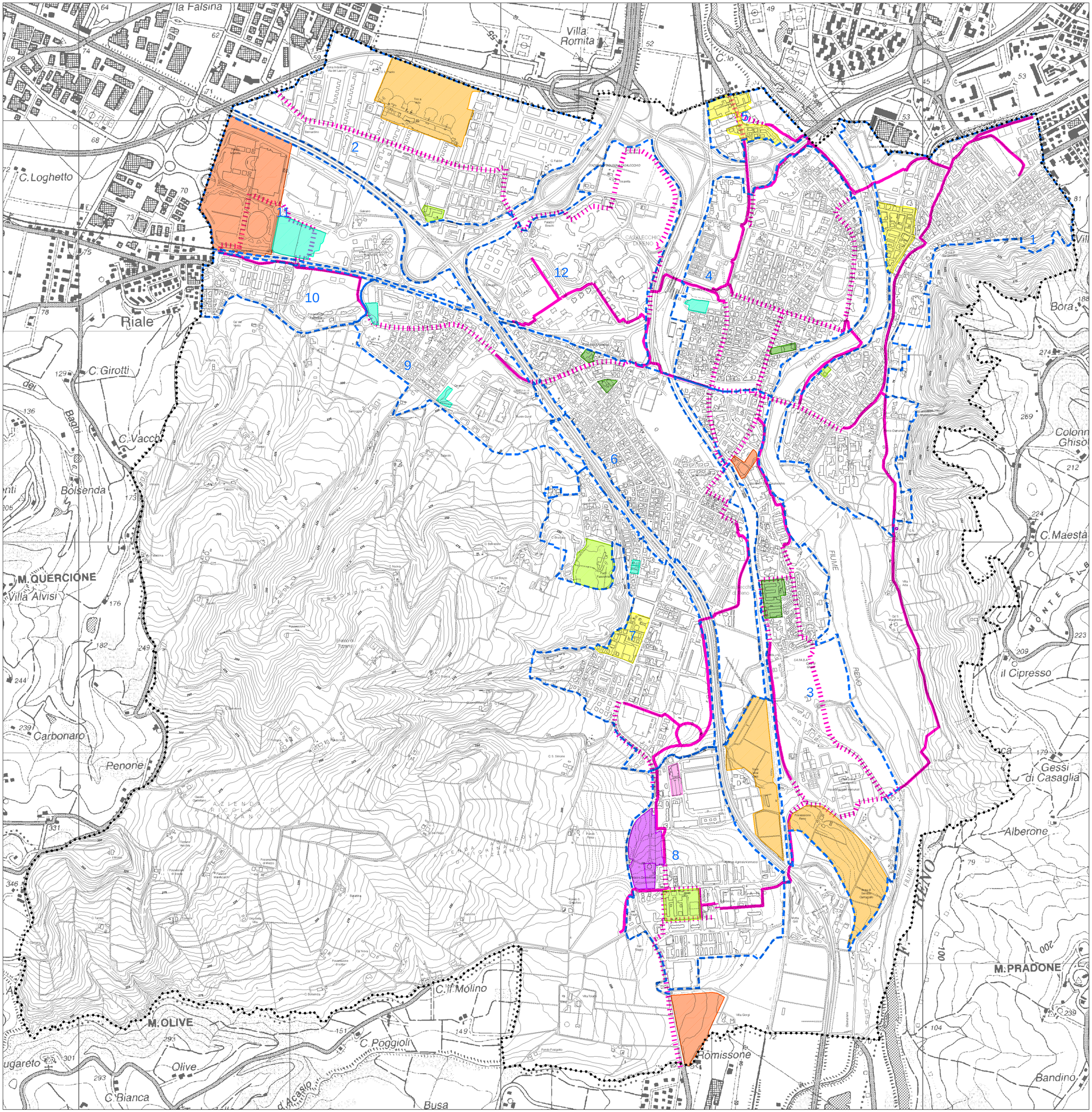

Casalecchio di Reno

PSC

Variante di Riqualificazione

Piano Strutturale Comunale

DOCUMENTO PRELIMINARE

TAV 2
Potenzialita'

Scala 1:5.000

Progettista responsabile
Vittorio Emanuele Bianchi

Gruppo di progettazione
Andrea Bassi
Tiziana Beggiato
Veronica Fosser

Progetto VALSAT
Simona Tondelli

Collaborazioni
Magda Barbani Galli
Renzo Corti
Donatella Dipaola
Andrea Passerini
Matteo Tinarelli

Contributi
Lucia Clo'
Mose' Ercolini
Teresa Regazzi
Sergio Zanasi

Sindaco
Simone Gamberini

Assessore all'Urbanistica
Nicola Bersanetti

Segretario Generale
Raffaella Galliani

settembre 2012

LEGENDA:

settori urbani

1 Croce-Chiusa
2 Industriale-Via del lavoro
3 Centro-Lido
4 Garibaldi-Stadio
5 Industriale-Nord
6 Marullina-Dante
7 Faianello-Belvedere
8 S.Biagio
9 Ceretolo
10 Riale
11 Galvano
12 Meridiana

Potenzialità e criticità

- ambito non strutturato
- area complessa
- area per servizi
- aree per collegamento potenziale
- funzione dismessa
- nuova centralità potenziale
- usi incongrui
- previsione residua

- collegamento ciclo-pedonale esistente
- interruzione del collegamento ciclo-pedonale

- confine comunale