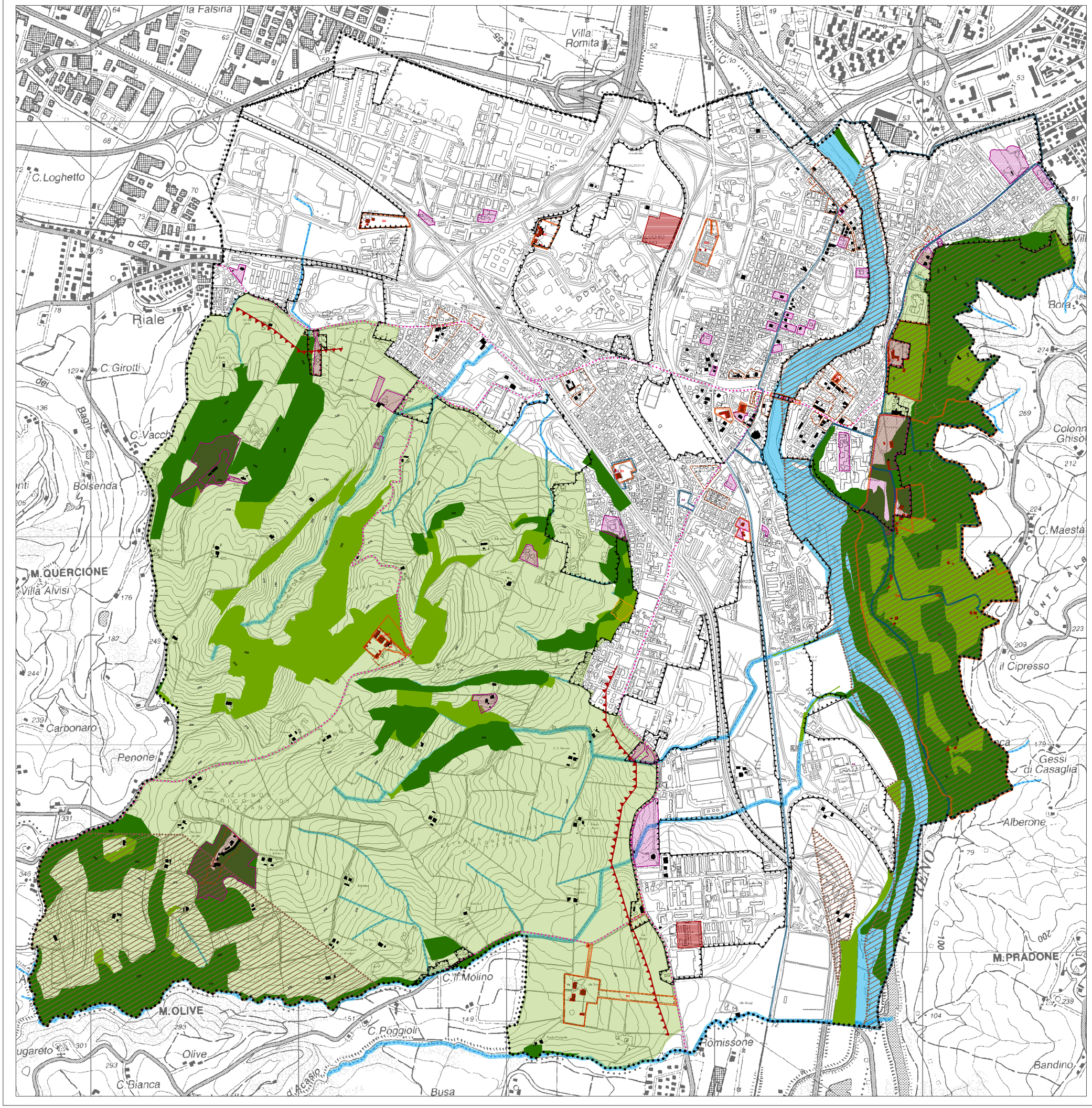

Casalecchio di Reno

PSC
Variante di Riqualificazione
Piano Strutturale Comunale

QUADRO CONOSCITIVO

sistema delle permanenze

TAV 3.1
Sistema delle permanenze

Scala 1:5.000

Progettista responsabile
Vittorio Emanuele Bianchi

Gruppo di progettazione
Andrea Bassi
Tiziana Beggiato
Veronica Fosser

Progetto VALSAT
Simona Tondelli

Collaborazioni
Magda Barbani Galli
Renzo Corti
Donatella Dipaola
Andrea Passerini
Matteo Tinarelli

Contributi
Lucia Clo'
Mose' Ercolini
Teresa Regazzi
Sergio Zanasi

Sindaco
Simone Gamberini

Assessore all'Urbanistica
Nicola Bersanetti

Segretario Generale
Raffaella Galliani

settembre 2012

LEGENDA:

Tutele sovraordinate

Tutela Paesaggistica
L. 1497/39; Dlgs 42/04

	D.M. 10/11/1953
A1	D.M. 25/01/1966
A2	D.M. 23/03/1965
A3	D.M. 07/04/1965
A4	D.M. 20/04/1965
A5	D.M. 25/01/1966
A6	

Beni di Interesse Storico Culturale
L. 1089/39; Dlgs 42/04

B1	D.M. 09/01/1979
B2	Declaratoria 25/01/1984
B3	D.M. 10/12/1987
B4	D.M. 24/08/1989
B5	D.M. 11/02/1965
B6	D.M. 26/07/1991
B7	D.M. 18/09/1996
B8	D.D.R. 10/02/2005
B9	D.D.R. 06/04/2005
B10	D.D.R. 05/12/2007
B11	D.D.R. 16/04/2008
B12	D.D.R. 29/05/2008
B13	D.D.R. 23 /06 /2008
B14	D.D.R. 06/10/2008
B15	D.D.R. 29/12/2008
B16	D.D.R. 14/01/2009

Edifici e manufatti vincolati L. 1089/39; Dlgs 42/04

Aree Boscate tutelate dalla Carta Forestale Provinciale

Aree Boscate di tutele comunale

Visuali della viabilita' verso il paesaggio agricolo o collinare da salvaguardare (art. 10.10 Ptcp)

Viabilità storica (art. 8.5 Ptcp)

Zone ed elementi di interesse storico-archeologico (art. 8.2 Ptcp)

Ambiti agricoli di prevalente rilievo paesaggistico (art. 11.8 Ptcp)

Zone di particolare interesse paesaggisico-ambientale (art. 7.3 Ptcp, ex art. 19 Ptpr D.G:R: 1338/93)

Aree percorse dal fuoco
(Legge Quadro in materia di incendi boschivi 353/2000)

Tutele comunali
(L. 1150/42 art. 7 lett. "d"; Dgr. 1338/94 art. 22, 24)

Edifici di pregio storico architettonico, storico testimoniale e ambientale (Ptpr, art. 24 D.G.R. 1338/93)

Giardini di pregio (Ptpr, art. 24 D.G.R. 1338/93)

Insediamenti storici urbani e non urbani di interesse storico ambientale (Ptpr, art. 22 D.G.R. 1338/93)

Perimetro Territorio Urbanizzato vigente al 26-06-1989

Reticolo idrografico minore e minuto

Alveo Attivo Fiume Reno

Confine Comunale